

# KIRKLARELİ ÜNİVERSİTESİ

## 2022-2023 EĞİTİM-ÖĞRETİM YILI ORYANTASYON (UYUM) PROGRAMI

# İÇERİK

Kırklareli Üniversitesi Genel Bilgiler

Öğrenci İşleri Daire Başkanlığı Hizmetleri

Kütüphane ve Dokümantasyon Daire Başkanlığı Hizmetleri

Sağlık, Kültür ve Spor Daire Başkanlığı Hizmetleri

Öğrenci Değişim Programları (Erasmus, Mevlana, Farabi)

Kariyer Uygulama ve Araştırma Merkezi

Uzaktan Eğitim Uygulama ve Araştırma Merkezi

Toplumla İlişkiler Koordinatörlüğü

Engelsiz Üniversite Koordinatörlüğü

# KIRKLARELİ ÜNİVERSİTESİ AKADEMİK YAPISI

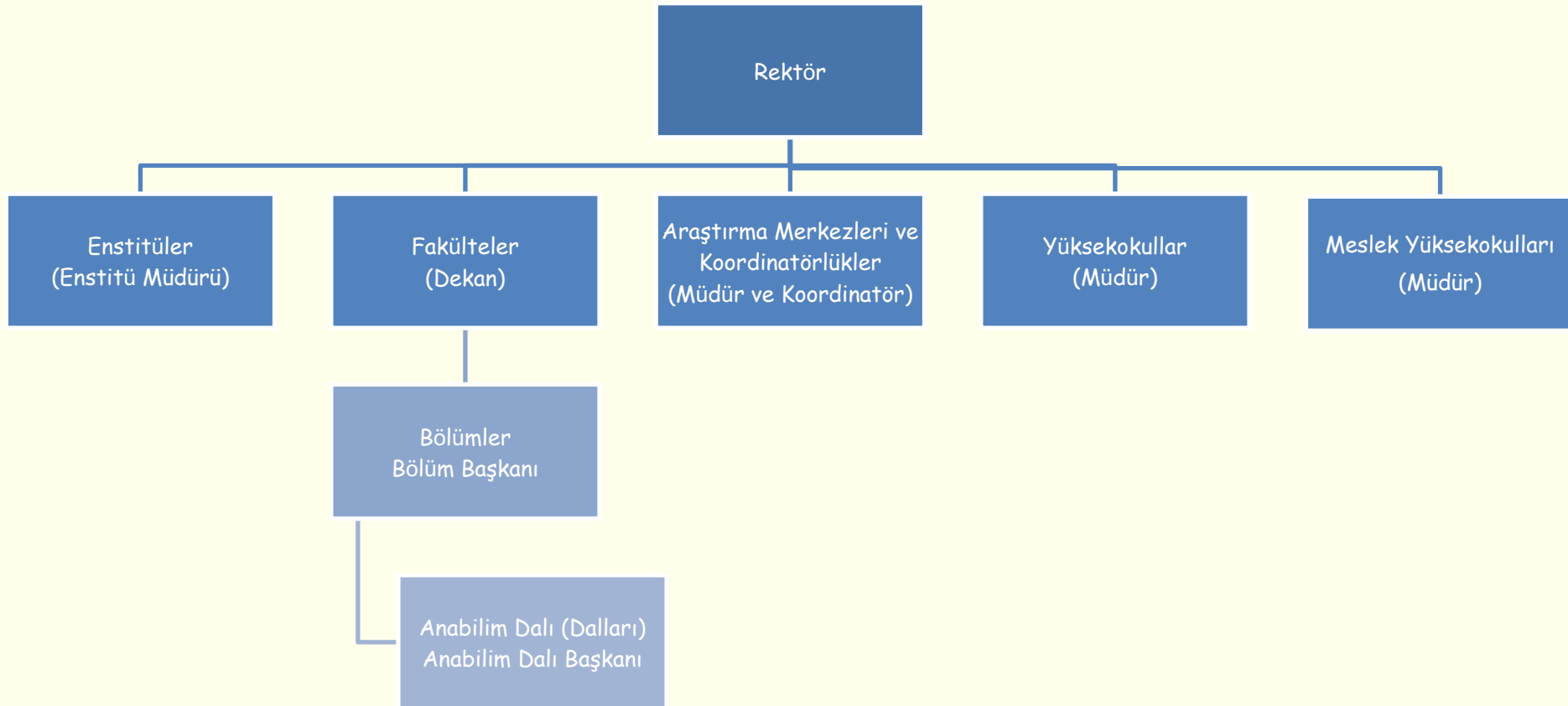

# ÜNİVERSİTE YÖNETİMİ

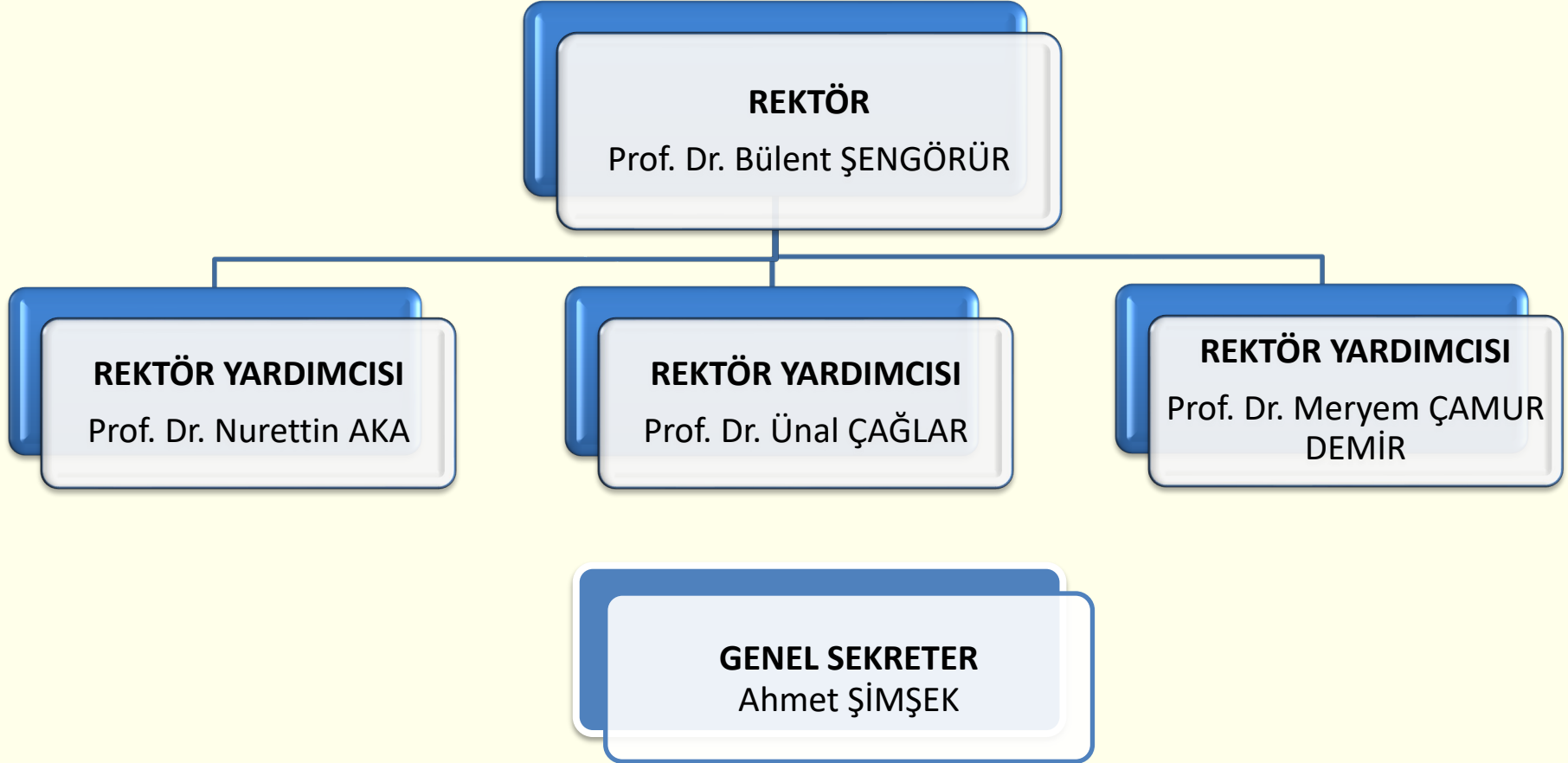

Kurumsal Web Adresi: <http://www.klu.edu.tr>

# GENEL BİLGİLER

3 Enstitü

12 Fakülte

1 Yüksekokul

7 Meslek Yüksekokulu

1 Devlet Konservatuvarı

3 Rektörlüğe Bağlı Birim

13 Koordinatörlük

14 Uygulama ve Araştırma Merkezi

827 Akademik Personel

296 İdari Personel

176 Sürekli İşçi

22978 Öğrenci

*Veriler 2021 Faaliyet Raporundan alınmıştır.*

# ÖĞRENİM DÜZEYİNE GÖRE ÖĞRENCİ SAYILARI

9.665	11.926	565	771	24	27
• ÖN LİSANS	• LİSANS	• YÜKSEK LİSANS (TEZLİ)	• YÜKSEK LİSANS (TEZSİZ)	• YÜKSEK LİSANS (UZAKTAN)	• DOKTORA

**TOPLAM ÖĞRENCİ SAYISI: 22.978**

# YERLEŐKE GÖRSELLERİ

## KAYALI YERLEŐKESİ ANA GİRİŐİ

## REKTÖRLÜK

# MERKEZİ DERSLİKLER

# TIP FAKÜLTESİ

Bina yapımı devam etmektedir...

# LABORATUVARLAR

# KÜTÜPHANE

# YEMEKHANE

Üniversitemiz ▾

Öğrenci İşleri

Sağlık, Kültür

Kütüphane

Öğrenci Kulüpleri

Uluslararası ▾

Engelsiz Üniversite

İletişim ▾

 **GENEL  
BİLGİLER**

 **KONTENJAN  
& PUANLAR**

 **BARINMA  
İMKANLARI**

 **ÖĞRENCİ  
DEĞİŞİMİ**

 **SIK SORULAN  
SORULAR**

## Enstitüler

Fen Bilimleri Enstitüsü

Sosyal Bilimler Enstitüsü

Sağlık Bilimleri Enstitüsü

## Fakülteler

Tıp Fakültesi

Fen Edebiyat Fakültesi

İktisadi ve İdari Bilimler Fakültesi

Hukuk Fakültesi

Mühendislik Fakültesi

Teknoloji Fakültesi

Lüleburgaz Havacılık ve Uzay Bilimleri Fakültesi

İlahiyat Fakültesi

Mimarlık Fakültesi

Turizm Fakültesi

Uygulamalı Bilimler Fakültesi

Sağlık Bilimleri Fakültesi

## REKTÖRÜMÜZÜN MESAJI

## TANITIM VİDEOLARI

## FOTOĞRAFLARLA ÜNİVERSİTEMİZ

## TANITIM KATALOĞU

# Öğrenci İşleri Daire Başkanlığı Hizmetleri

## Öğrencilik hizmetleri neleri içerir?

- Öğrencinin üniversiteye kayıt yapması ile mezuniyetine kadar tüm iş ve işlemler...
- Ders kaydı, sınav notları, ders geçme-kalma, öğrencilik hakları vb. tüm işlemler...

## Öğrencilik hizmetleri nelerdir?

- Üniversiteye Kayıt
- Ders Kayıtları
- Öğrencilik Durumunun Takibi
- Akademik Takvim ve Önemli Tarihler
- Öğrenci Notları ve Devam Durumu
- Öğrenci E-Posta Hesabı
- Öğrenci Bilgi Sistemi
- Danışmanlık Hizmetleri

- Öğrenci No:** A text input field followed by "@ogrenci.kirklareli.edu.tr".
- Şifre:** A password input field.
- Sayıların Toplamı:** A CAPTCHA field showing the equation "87 + 0 = ?" with a question mark and a plus sign.
- Giriş:** A button with a right-pointing arrow and the text "Giriş".
- E-Devlet İle Giriş:** A button with an external link icon and the text "E-Devlet İle Giriş".

At the bottom right, there is a red text indicator: "Oturum Açmak İçin Kalan Süre 04:44".

## Öğrencilik hizmetlerine nereden ulaşabilirim?

- Öğrenci Bilgi Sistemi (ÖBS)
- Birim Öğrenci İşleri büroları
- Öğrenci Destek Sistemi

## Öğrenci Bilgi Sistemine nasıl erişebilirim?

- [www.obs.klu.edu.tr](http://www.obs.klu.edu.tr) açılan sayfadan sisteme e-Devlet şifreniz ile
- Oluşturduğunuz e-posta hesabı kullanıcı bilgileri ile giriş yapabilirsiniz.

## Öğrenci e-posta hesabı nasıl oluşturulur?

- [kluposta.klu.edu.tr](http://kluposta.klu.edu.tr)
- Hesap açmak için takip edilecek aşamalar

## Eğitim ve öğretimle ilgili önemli tarihlere nereden erişilebilir?

Üniversitemiz Ön Lisans ve Lisans Akademik Takvimine internet sitemizin 'Akademik' üst menüsünden 'Akademik Takvimler' menüsünden erişilebilir.

## Eğitim ve öğretimle ilgili önemli tarihlere nereden erişilebilir?

Üniversitemiz Ön Lisans ve Lisans Akademik Takvimine internet sitemizin 'Akademik' üst menüsünden 'Akademik Takvimler' menüsünden erişilebilir.

### **2022-2023 Güz Yarıyılı Önemli Tarihleri:**

- **Ders Kaydı:** 12 - 16 Eylül 2022
- **Eğitim-Öğretim Güz Dönemi:** 19 Eylül - 30 Aralık 2022
- **Ara Sınavlar:** 7 - 13 Kasım 2022
- **Yarıyıl Sonu Sınavları:** 2 - 15 Ocak 2023
- **Bütünleme Sınavları:** 23 - 29 Ocak 2023

## Ders kaydı nedir? Ne zaman ve Nasıl Yapılır?

- İlgili dönemde alınacak derslerin öğrenci tarafından seçilip onaylanmasıdır.
- Eğitim-öğretimin başlamasından önceki hafta,
- Öğrenci Bilgi Sistemi üzerinden online olarak yapılır.
- Öğrenci Bilgi Sistemi giriş sayfasında yer alan Ders Kayıt Videosunda sunulan aşamalar takip edilir.

## Birim Öğrenci Hizmetlerine Nasıl Ulaşabilirim?

- Üniversitemiz web sayfasında bulunan 'Öğrenci' üst menüsündeki
- 'Akademik Birimlerin İletişim Bilgileri'nden

## Danışman öğretim elemanı kimdir? Nasıl ulaşabilirim?

- Öğrenci Bilgi Sistemi üzerinden Danışman Öğretim Elemanı ile iletişim kurulabilir.

## Eğitim ve Öğretim Mevzuatına nasıl erişebilirim?

- Ön Lisans ve Lisans Eğitim ve Öğretim Yönetmeliği
- Yönergeler
- Usul ve Esaslar

## Yararlanabileceğim farklı programlar?

- Ortak Seçmeli Dersler (2. ve 3. sınıf)
- Çift Anadal ve Yan Dal Programları
- Kariyer Destek Eğitimleri
- UZEM Akademi Eğitimleri

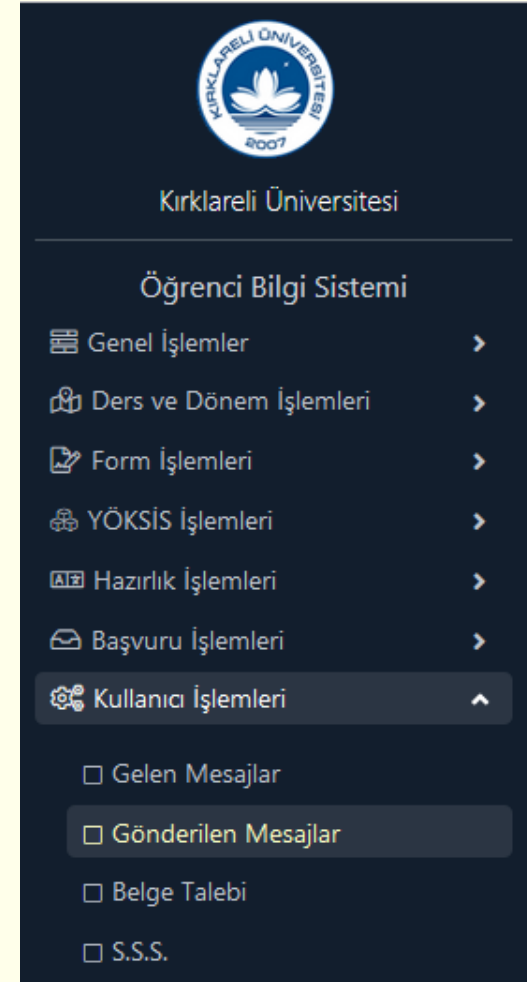

### Bağlantılar

[Anasayfa](#)

[YÖK](#)

[ÖSYM](#)

[E-Devlet](#)

[Ödemeler](#) +

[Sayısal Bilgiler](#) +

[İstek-Öneri](#)

[İletişim](#)

### Duyurular

#### 2022 YKS KAYIT DUYURUSU

36330 Okunma

15/08/2022

### Arama

Site içi arama (En az 2 harf)

Ara

### Takvim

Gün	Hafta	Ay	09/2022				Bugün	<	>
29/08	30/08	31/08	01/09	02/09	03/09	04/09			
29	30	31	1	2	3	4			
5	6	7	8	9	10	11			
12	13	14	15	16	17	18			
19	20	21	22	23	24	25			
26	27	28	29	30	1	2			
3	4	5	6	7	8	9			

**Öğrenci İşleri ile ilgili tüm bilgi ve belgelere [oidb.klu.edu.tr](http://oidb.klu.edu.tr) internet adresinden ulaşabilirsiniz.**

# Kütüphane ve Dokümantasyon Daire Başkanlığı Hizmetleri

## Kütüphane-Araştırma Hizmetleri

### Kütüphane Web Sayfasından Nelere Erişebilirim?

- Genel bilgiler,
- Kılavuzlar,
- Katalog tarama,
- Elektronik kaynaklar,
- Online işlemler için,
- Duyuru ve etkinlikler

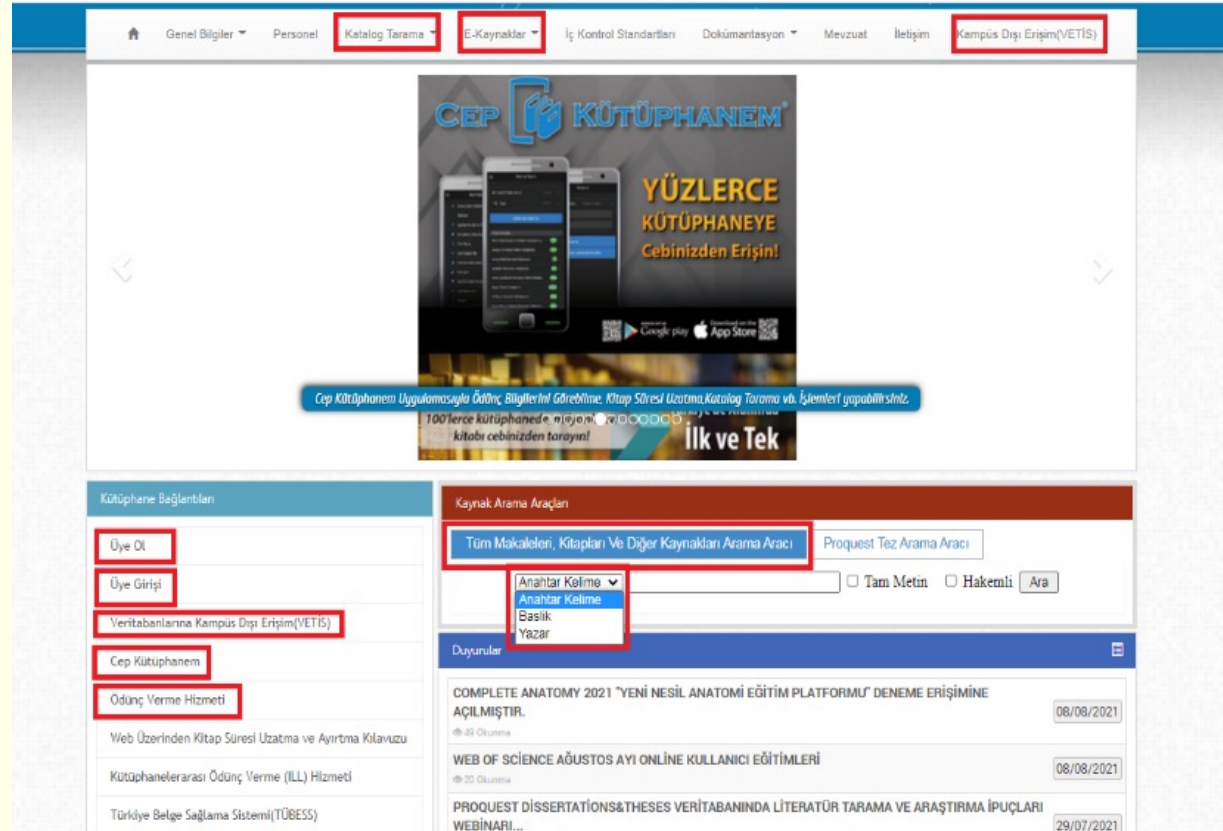

## Kütüphane-Araştırma Hizmetleri

### Kütüphanemizde Neler Var?

- Birçok alanda basılı kitap, dergi, sözlük vb. danışma kaynakları bulunmaktadır.
- Kampüs içinde veya kampüs dışında kütüphane kaynaklarından yararlanabilirsiniz. Bunun için üye olmanız gerekmektedir.
- Öğrencilerimiz 15 gün süre ile 3 kitap alabilir, sürelerini de 2 kez uzatabilirler.

## Kütüphane-Araştırma Hizmetleri

Kütüphane Kaynakları	Sayısı
Kitap	67.300
E-Dergi	67.543
Veri tabanı	64
E-Kitap	749.391

## Kütüphane-Araştırma Hizmetleri

### Kütüphaneye Nasıl Üye Olabilirim?

- Üyelik işlemlerini 2 şekilde yapabilirsiniz.
- Kütüphane web sayfasındaki Üye Ol formunu doldurarak,
- VETİS'e (kampüs dışı erişim) kayıt ol formunu doldurarak
- Üye olunca ödünç kitap alabilir, kampüs dışından elektronik kaynaklardan yararlanabilirsiniz.

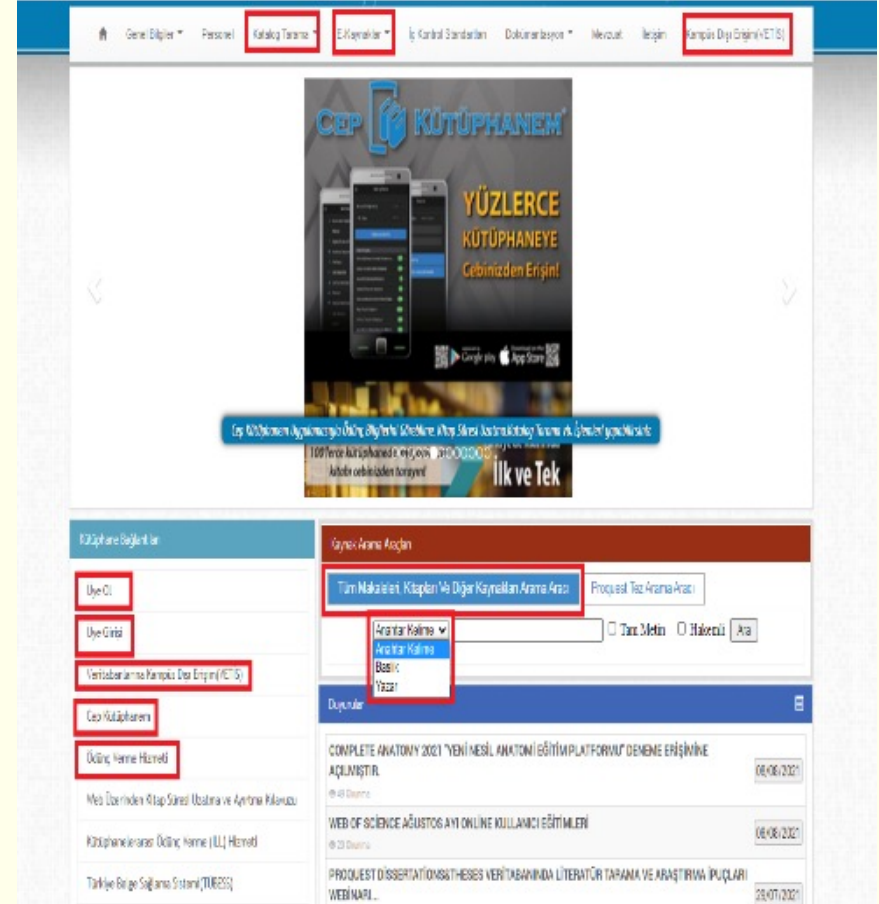

## Kütüphane-Araştırma Hizmetleri

### Kütüphaneye Kampüs Dışı Erişim Mümkün mü?

- VETİS (Kampüs Dışı Erişim) Uygulaması ile erişim sağlayabilirsiniz.
- Kayıt olmak için kurumsal e-posta adresine sahip olmanız gerekmektedir.
- VETİS'E kayıt olduğunuzda, Kütüphaneye üyeliğiniz aktifleşir ve Veri tabanlarından yararlanmaya başlayabilirsiniz.

Vetis  
Veritabanı Erişim ve İstatistik Sistemi

YORDAM

Vetis Nedir? Nasıl Kullanılır? Kimler Yararlanabilir? Ayrıcalıklar Güvenlik

✓ KVK uyarınca gizliliğiniz güvence altında!  
✓ Veritabanlarına tek şifre ile erişim.  
✓ Ek ayar yapmayın, teknik detaylarla uğraşmayın!

SİSTEME GİRİŞ YAP / KAYIT OL Kullanım Kılavuzu

## Kütüphane-Araştırma Hizmetleri

### İhtiyacım Olan Kaynaklara Nasıl Erişebilirim?

- Basılı yayınlara, 2 şekilde erişim: katalog tarama ve cep kütüphanem uygulaması ile
- Cep kütüphanem uygulaması için üyelik ve uygulamayı indirme gerekmektedir.
- e-kaynaklara erişim ise veri tabanları arama aracı ile yapılmaktadır
- Kampüs dışında e-kaynaklara erişim için ise Vetis üyeliği gerekmektedir.

## Kütüphane-Araştırma Hizmetleri

### Katalog Tarama Nedir?

- Yararlanmak istediğiniz yayın;
- Kütüphane koleksiyonunda mevcut mu?
- Mevcut ise rafta mı, ödünçte mi?
- Ödünçte ise iade tarihini öğrenebilir ve yayın için ayırtma talep edebilirsiniz.
- Taramalarınızı eser adı, yazar adı vb. alanlarda gerçekleştirebilirsiniz.

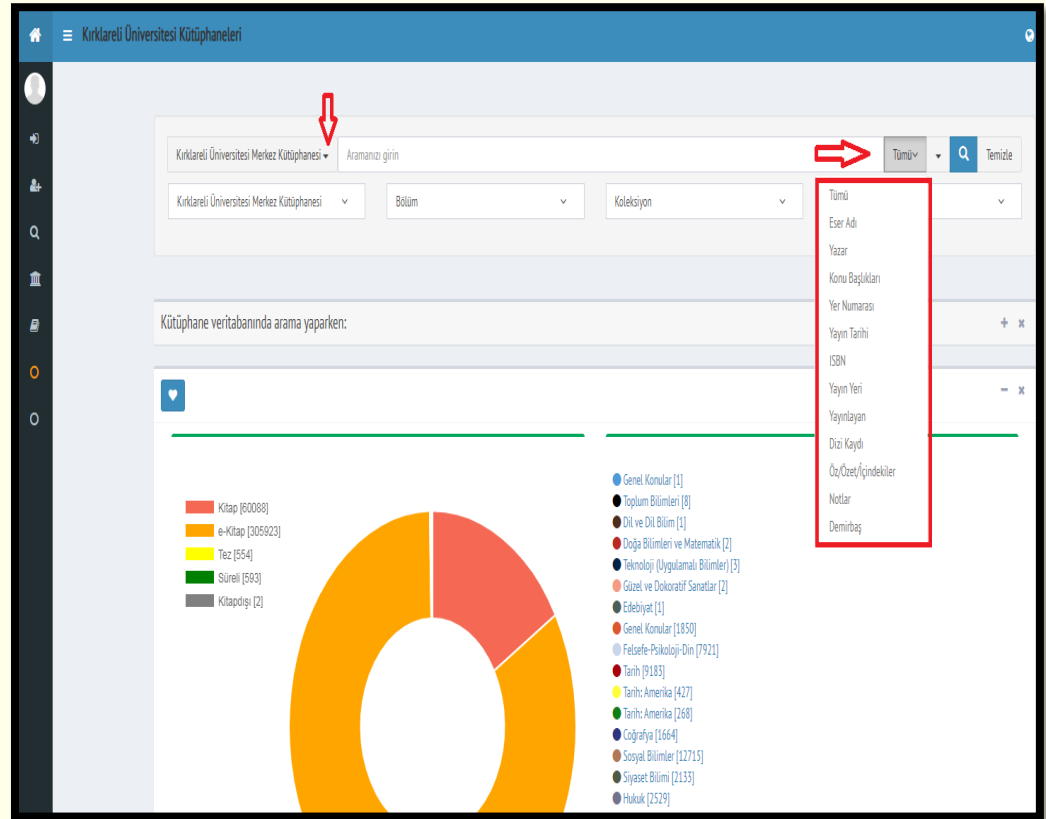

## Kütüphane-Araştırma Hizmetleri

### Hangi Veri Tabanlarına Erişebilirim?

- Kütüphanemizin sağladığı 64 adet veri tabanından öğrencilerin en çok yararlandıkları;
- Rosetta Stone(Online Dil Eğitim Aracı)
- Vidobu(Online Video Eğitim Platformu)
- Turcademy(Türkçe E-Kitap Platformu)
- Hiperkitap (Türkçe E-Kitap Platformu)
- Complete Anatomy (anatomi platformu 3D insan modeli ile)

# Sağlık, Kültür ve Spor Daire Başkanlığı Hizmetleri

## Sağlık, Sosyal ve Spor Hizmetleri

### Ne gibi hizmetler sunulmaktadır?

- Sağlık Hizmetleri
- Beslenme Hizmetleri
- Sosyal Hizmetler
- Burs Hizmetleri
- Spor Hizmetleri
- Psikolojik Danışma ve Rehberlik Hizmetleri

## Sağlık, Sosyal ve Spor Hizmetleri

### Ne Gibi Sağlık Hizmetleri Bulunmaktadır?

- Üniversitemiz öğrencilerinin ve personelinin sağlık sorunlarında ilk başvuru merkezi, Merkez kampüsümüzde derslik 1 ve 2 de hizmet veren Acil Müdahale Merkezileridir.
- Ayrıca merkez kampüsümüzde bulunan Sağlık Ocağı, 1 aile hekimi ve 1 hemşire ile hafta içi her gün hizmet vermektedir.

## Sağlık, Sosyal ve Spor Hizmetleri

### Burs ve Kısa Süreli Çalışma İmkanları Var mı?

- Üniversitemizde; ekonomik yönden desteğe ihtiyacı olan öğrencilerimize, üniversitemiz tarafından karşılıksız beslenme yardımı da yapılmaktadır.
- Öğrencilere gelir sağlamak üzere, kısmi zamanlı öğrencilere çalışma imkanı tanınmaktadır.
- Kısmi zamanlı çalışacak öğrencilerimizin seçimi, Sağlık Kültür ve Spor Daire Başkanlığı tarafından, Eğitim-Öğretim yılı başında gerçekleşmektedir.

## Saęlık, Sosyal ve Spor Hizmetleri

### Beslenme Hizmetleri Nasıl Sunulmaktadır?

- Öğrenci yemekhanesinde yemek fiyatı 2021-2022 öğretim döneminde 2,5 TL olup 2022-2023 öğretim dönemi için belirlenecektir. 11.00-14.00 ve 16.00-18.00 saatleri arasında hizmet sunulmaktadır.
- Ayrıca; öğrencilerimizin beslenme gereksinmelerine seçenek oluşturmak ve boş zamanlarında gidebilecekleri mekânlar oluşturmak amacıyla Fakülte ve Yüksekokullarda Kantin ve Kafeteryalar hizmet vermektedir.

## Sağlık, Sosyal ve Spor Hizmetleri

### Barınma İmkanları Nelerdir?

- Öğrencilerin barınma ihtiyaçlarını karşılamak üzere Üniversitemiz merkez kampüsünün hemen yakınında yer alan Kredi ve Yurtlar Kurumu'na bağlı 4.250 kız ve 1.500 erkek kapasiteli, Kırklareli Merkezde ise 780 ve 594 erkek kapasiteli yurtlar bulunmaktadır.
- Lüleburgaz ilçesinde de Kredi ve Yurtlar Kurumu'na ait kız öğrenciler için 384 kişilik, erkek öğrenciler için ise 400 kişilik yurt mevcuttur.
- Babaeski ilçesinde 300 kişi kapasiteli Kredi ve Yurtlar Kurumu'na ait kız öğrenci yurdu bulunmaktadır.
- Bunun dışında ilimizde ve ilçelerimizde bulunan ve yurt özelliği gösteren otel ve pansiyonlar da alternatif olarak birçok öğrencimizin barınma ihtiyacını karşılamaktadır.

## Sağlık, Sosyal ve Spor Hizmetleri

### Spor Hizmetleri İmkanları Nelerdir?

- 2016 yılında faaliyete geçen fitness merkezimizde; 2 adet fitness salonu, 1 adet serbest ağırlık çalışma odası, 1 adet spinbike odası, 1 adet squash salonu, bay ve bayan soyunma odaları ile duş imkanları bulunmaktadır. Hafta içi her gün 10.00-20.00 saatleri arasında hizmete açıktır.
- Kırkklareli Üniversitesi, Türkiye Üniversite Sporları Federasyonu tarafından düzenlenen; futbol, futsal, basketbol, voleybol ve halk oyunları gibi takım oyunları turnuvalarının yanı sıra judo, tekvando, boks, kick boks ve atletizm gibi turnuvalara da bireysel olarak katılım göstermektedir.

## Sağlık, Sosyal ve Spor Hizmetleri

### Aktif Spor Dalları

Futbol (Erkek)

Basketbol (Erkek)

Voleybol (Bayan + Erkek)

Futsal (Erkek)

Tenis (Bayan + Erkek)

Halk Oyunları

Masa Tenisi (Bayan + Erkek)

TaekWondo (Erkek)

## Sağlık, Sosyal ve Spor Hizmetleri

### Hangi Öğrenci Kulüpleri Var?

- Üniversitemizde Tiyatro, Dans, Eşli Dans, Genç Yankı, İktisat, Genç Yeşilay, Doğa Sporları ve Dağcılık, Genç Sağlık Yöneticileri, Sanat Kulübü gibi toplamda 97 öğrenci kulübü bulunmaktadır.
- Öğrenci Kulüplerine <https://ogrencikulupleri.klu.edu.tr/> adresinden ulaşabilirsiniz.

## Sağlık, Sosyal ve Spor Hizmetleri

### Kültür ve Sanat Etkinlikleri

Sağlık, Kültür ve Spor Daire Başkanlığı, öğrenci kulüpleri aracılığıyla öğrencilerin yapmak istedikleri kültür ve sanat çalışmalarına destek vermekte ve üniversitenin konferans ve sergi salonlarını talep doğrultusunda öğrenci kulüplerimizin hizmetine sunmaktadır.

Her yıl finaller öncesi yapılan bahar şenlikleri ise öğrencilere yoğun geçen akademik yılın yorgunluğunu atma ve sevdikleri solist ve müzik gruplarını dinleme fırsatı sunmaktadır.

## Sağlık, Sosyal ve Spor Hizmetleri

### Online Olarak Sunulan Hizmetler

- Üniversitemiz Sağlık, Kültür ve Spor Daire Başkanlığı Psikolojik Danışma ve Rehberlik Birimi olarak Kayalı yerleşkesi dışındaki öğrencilere çevrimiçi (online) psikolojik destek hizmeti vermeye devam etmektedir. Online görüşmeler Microsoft Teams kullanılarak yapılmaktadır.
- Psikolojik danışmanlık ve rehberlik birimimiz rektörlük binasında yer almaktadır.
- Kayalı Kampüs dışındaki yerleşkeler için online yada yüzyüze psikolojik danışmanlık ve rehberlik hizmetine başvurmak isteyen öğrencilerimiz [pdrm.klu.edu.tr](http://pdrm.klu.edu.tr) internet adresinden başvuru formuna ulaşabilirler.

# BARINMA (KYK)

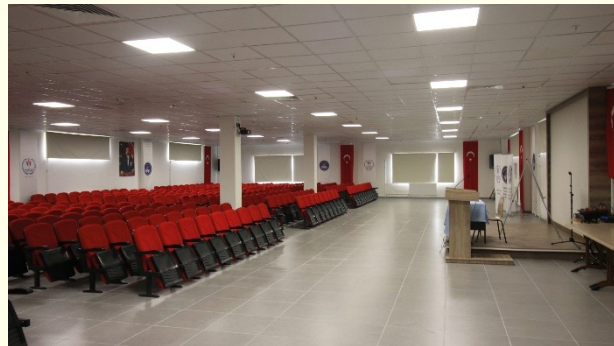

# SPOR TESİSLERİMİZ

	Sayısı (Adet)	Alanı (m2)
Kapalı Spor Tesisleri	3	6.258,22
Açık Spor Tesisleri	16	29.206,00
<b>Toplam</b>	<b>19</b>	<b>35.464,22</b>

# FUTBOL SAHASI

# AÇIK SPOR TESİSLERİ

# AÇIK SPOR TESİSLERİ

# AÇIK SPOR TESİSLERİ

# KAPALI SPOR SALONU

# FITNESS MERKEZİ

# ÜNİVERSİTE TAKIMLARIMIZ

# ÖĞRENCİ KULÜPLERİNİN FAALİYETLERİNDEN GÖRSELLER

# ÖĞRENCİ KULÜPLERİNİN FAALİYETLERİNDEN GÖRSELLER

# Öğrenci Değişim Programları (Erasmus, Mevlana, Farabi)

## Öğrenci Değişim Programları

### Öğrenci değişimi nedir?

- Öğrencilerin eğitim hayatlarının bir kısmına yurt dışında / yurtdışında devam etmesine olanak sağlayan bir eğitim sürecini ifade eder.
- Öğrenim
- Staj

## Öğrenci Değişim Programları

Kaç farklı öğrenci değişim programı vardır?

- Erasmus+ (Uluslararası)  
<https://erasmus.klu.edu.tr/>
- Mevlana (Uluslararası)  
<https://mevlana.klu.edu.tr/>
- Farabi (Ulusal)  
<https://farabi.klu.edu.tr/>

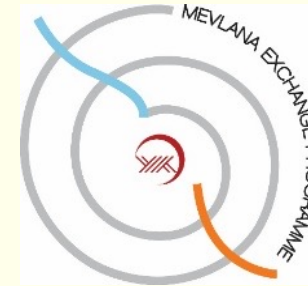

## Öğrenci Değişim Programları

### Hangi programlara nasıl, ne zaman başvurabilirim?

- **Erasmus+ & Mevlana**
- Yabancı Dil Sınavı (Yazılı & Sözlü): Şubat-Mart 2023
- Hareketlilik başvuruları: Mart-Nisan 2023
- **Farabi**
- Hareketlilik başvuruları: Mart 2023

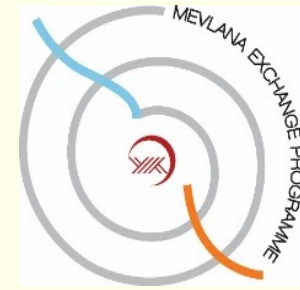

### Değişim programlarının süresi nedir?

- **Erasmus+ & Mevlana & Farabi**
- 1 dönem ve/veya 2 dönem (Öğrenim)
- Yaz dönemi (Erasmus+ Staj)

## Öğrenci Değişim Programları

### Değişim programları ile nerelere gidebilirim?

- Erasmus+
- 18 AB ülkesi – 77 Üniversite
- 8 AB dışı ülke – 15 Üniversite
- Mevlana
- 9 ülke – 13 Üniversite
- Farabi
- Türkiye – 79 Üniversite

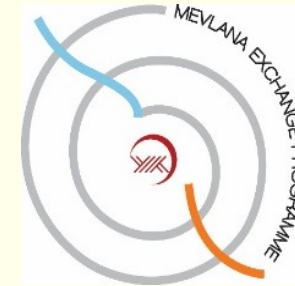

## Öğrenci Değişim Programları

Nasıl yararlanabilirim, başvuru şartları nelerdir?

- Erasmus+ Öğrenim Hareketliliği
- Erasmus+ Staj Hareketliliği

**1. ADIM:** Erasmus+ yabancı dil yazılı sınavı başvurusu yapıp sınava girmek ve başarı kriterini sağlamak

**2. ADIM:** Sözlü sınava girmek

**3. ADIM:** Erasmus+ hareketlilik (öğrenim / staj) başvurularını yapmak

## Öğrenci Değişim Programları

### Yabancı Dil Yazılı Sınavı için nasıl başvuru yapabilirim ve başarı kriteri nedir? (1. ADIM)

- Başvuru: <https://erasmus.klu.edu.tr/>
- Başarı kriteri:
- İngilizce eğitim-öğretim yapılan bölümler için: 85 puan ve üzeri
- Diğer bölümler için: 50 puan ve üzeri
- «Erasmus+ Yabancı Dil Sınavı»

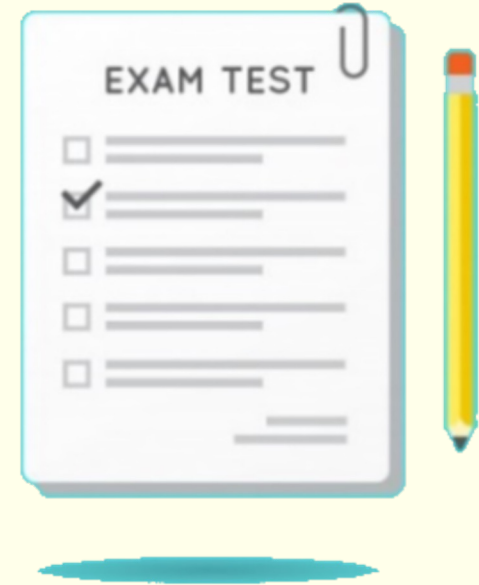

## Öğrenci Değişim Programları

### Yabancı Dil Yazılı Sınavı'nın içeriği nasıl? (1. ADIM)

Süre: 90 dk.

Soru sayısı: 50 test sorusu  
(100 puan üzerinden)

Seviye: B1 – B2

Türü: Yüz yüze

### Yabancı Dil Sözlü Sınavı'nın içeriği nasıl? (2. ADIM)

Süre: Ortalama 10 dk.

Soru sayısı: 15 – 21 soru arası

Seviye: A1 – C1 arası seviyenin tespiti

Türü: Online (Çevrimiçi) - MS Teams programı

## Öğrenci Değişim Programları

### Erasmus+ Öğrenim / Staj Hareketliliği'ne nasıl başvurabilirim? (3. ADIM)

- Başvuru: <https://www.turkiye.gov.tr/abevgpm-erasmus-ve-esc-basvurulari>

### Öğrenim / Staj Hareketliliği başvuru kriterleri nelerdir? (3. ADIM)

- Tam zamanlı öğrenci olmak
- Yabancı dil sınav not ort. başarı kriteri
- Önlisans & Lisans: en az 2.20/4.00 not ort.
- Yüksek Lisans & Doktora: en az 2.50/4.00
- Öğrenim hareketliliği için yeterli sayıda AKTS yükü (30 AKTS / 60 AKTS)
- Yeni faaliyet ile birlikte toplam hareketlilik süresinin 12 ayı geçmemesi

## Öğrenci Değişim Programları

### Hibe miktarları ne kadardır?

Ülke grupları	Misafir Olunacak Ülke	Aylık Hibe Öğrenim (Avro)	Aylık Hibe Staj (Avro)
1. ve 2. Grup Ülkeler	Almanya, Avusturya, Belçika, Danimarka, Finlandiya, Fransa, Güney Kıbrıs, Hollanda, İrlanda, İspanya, İsveç, İtalya, İzlanda, Lihtenştayn, Lüksemburg, Malta, Norveç, Portekiz, Yunanistan	600	750
3. Grup Ülkeler	Bulgaristan, Çek Cumhuriyeti, Estonya, Hırvatistan, Kuzey Makedonya, Letonya, Litvanya, Macaristan, Polonya, Romanya, Sırbistan, Slovakya, Slovenya, Türkiye	450	600

## Öğrenci Değişim Programları

### Hangi ülkelere gidebilirim?

- Kurumlararası Anlaşma (Öğrenim)
- İnşaat Mühendisliği: *Çek Cumhuriyeti, İtalya, Polonya, Portekiz, Yunanistan*
- Hukuk: *Bulgaristan, Romanya*
- Mütercim-Tercümanlık: *İspanya, Romanya, Slovakya*
- Beslenme ve Diyetetik: *Portekiz*
- AB ülkesinde yer alan bir kurum/işletme (Staj)

## Öğrenci Değişim Programları

### Sık Sorulan Sorular

- Uzaktan eğitim görenler Erasmus+ programından yararlanabilir mi?
- Alttan dersi olanlar Erasmus+ programına başvurabilir mi?
- Erasmus+ programına en erken kaçınıcı sınıfta başvurulur?
- Yurtdışında konaklama nasıl olmaktadır?

Erasmus+ Programı'nın bir parçası olmak istiyorsanız,  
**Erasmus+ Öğrenci Kulübü'**ne üye olmayı ve  
sosyal medya hesaplarımızdan bizleri takip etmeyi unutmayınız!

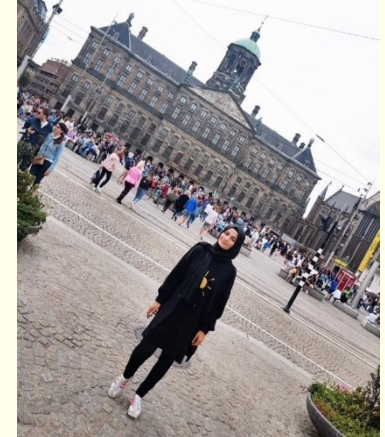

# Kariyer Uygulama ve Araştırma Merkezi

## Kariyer Destek Hizmetleri

### Kariyer destek hizmeti nedir, kimler faydalanabilir?

- **Kariyer Destek Hizmetleri**, öğrenci ve mezunlarımızın istihdam başta olmak üzere çeşitli alanlarda becerilerini geliştirmek için üniversitemizin sunduğu **destekleyici hizmetlerden** biridir.
- **Kırklareli Üniversitesinin bütün öğrenci ve mezunları** faydalanabilmektedir.

Destekleyici

Ekstra Zaman/Çaba

Ders, Zorunlu?

## Kariyer Destek Hizmetleri

### Hangi kariyer destek hizmetlerimiz var?

#### ■ Eğitimler

*Bireysel Kariyer Gelişimi Eğitimleri*

*İnce Beceri Eğitimleri*

#### ■ Kariyer Danışmanlığı

#### ■ Kariyer Fuarı ve Kariyer Günleri

#### ■ Mezun Kürsüsü

#### ■ Kariyer Planlama Dersi

#### ■ Yenilikçilik Girişimcilik Hizmetleri

#### ■ İş İlanları ve Staj Danışmanlığı

*Ulusal Staj Programı*

*yetenekkapisi.org*

*kariyerkapisi.cbiko.gov.tr*

## Kariyer Destek Hizmetleri

### Merkezimizde verilen «bireysel kariyer gelişimi» eğitimleri nelerdir?

- Meslek - Kişilik uyumu testi
- Kariyer hedefi belirleme
- SWOT analizi
- Özgeçmiş, ön yazı ve motivasyon mektubu
- Mülakat teknikleri

Özgeçmiş

Envanter

SW  
OT

Mülakat

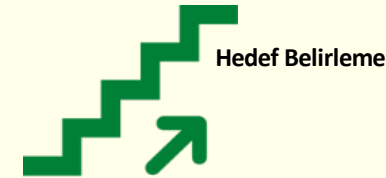

## Kariyer Destek Hizmetleri

### Merkezimizde verilen «ince beceri» eğitimleri nelerdir?

- Etkili iletişim teknikleri ve beden dili
- Çatışma yönetimi
- Problem çözme
- Topluluk önünde konuşma ve sunum becerisi
- Zaman yönetimi

Etkili İletişim

Çatışma Yön.

Problem Çözme

Zaman Yön.

Topluluk Önünde Konuşma

## Kariyer Destek Hizmetleri

Merkezimizde sunduğumuz **kariyer danışmanlığı** hizmeti nedir?

- **Eğitimler → ortak problemleri çözmek** için verilir. Örneğin tecrübesiz kişiler mülakatlarda ne yapacaklarını bilemezler. Bu **ortak problem için mülakat teknikleri eğitimi**
- **Eğitimle çözülemeyecek derecede özel kariyer problemlerimiz → Kariyer Danışmanlığı**
- **Bireysel ya da 8-12 kişilik gruplar halinde**

Kariyer Danışmanlığı

2 Öğretim Görevlisi tarafından verilmektedir.

## Kariyer Destek Hizmetleri

### Düzenlediğimiz kariyer fuarı ve kariyer günleri nedir?

- **Kariyer Günleri** → *Seminerler*, atölye çalışmaları düzenlenir.
- **Kariyer Fuarı** → İşverenlerin **İnsan Kaynakları uzmanları** gün boyunca öğrencilerimizle buluşuyor.

### KLÜ 11. Kariyer Günleri

**134** Seminer

**176** Profesyonel

Trakya Bölgesel Kariyer  
Fuarı 2022 / Tekirdağ

**300** İşveren

## Kariyer Destek Hizmetleri

"Mezun Kürsüsü" programınız hakkında bilgi verirmisiniz?

- Merkezimiz bünyesinde **Kırlareli Üniversitesi Mezunlar Ofisi** faaliyet göstermektedir.
- **Mezun** öğrencilerimizle **mevcut öğrencilerimizi buluşturan** bir etkinlik. **Tecrübe** paylaşımı, üniversite ile öğrenci/mezun arasında **bağ**, KLÜ'lü olmaya dair **bilinç ve kimlik**.
- İlk kez **Mayıs 2022'de** düzenendi. Yılda **2 kez**, her **Mayıs ve Aralık** döneminde organize edilecek.

Mezun Kürsüsü  
MAYIS 2022

**64**

Mezun

**34**

Etkinlik

## Kariyer Destek Hizmetleri

### Teknik Geziler

- Bu yıl, **Teknik Geziler** merkezileştirdik.
- **Üniversite geneline** yayılacak.
- **2022-2023 eğitim öğretim yılı için 34 teknik gezi planlanıyor.**

### "Girişimcilik ve Yenilikçilik" temalı faaliyetleriniz var mı?

- Merkezimiz bünyesinde faaliyet gösteren **Girişimcilik ve Yenilikçilik Ofisi** tarafından **Güz 2022** döneminden itibaren girişimcilik ve yenilikçilik temalı **eğitimler ve etkinlikler** düzenlenmeye başlanacaktır.

## Kariyer Destek Hizmetleri

**yetenekkapisi.org ve  
kariyerkapisi.cbiko.gov.tr'ye neden bir an  
önce kaydolmanız lazım?**

- **Yetenekkapisi.org**

- İş ve staj ilanları

- Ödüllü proje yarışmaları

- Eğitim ve etkinlik programları

- **Kariyerkapisi.cbiko.gov.tr**

- Ulusal Staj Programı

- Kamu İş İlanları

yetenekkapisi

kariyerkapisi

## Kariyer Destek Hizmetleri

### Ulusal Staj Programı nedir?

- CBİKO – Kariyer Merkezi → [kariyerkapisi.cbiko.gov.tr](http://kariyerkapisi.cbiko.gov.tr)
- Öğrenci Staj **Aramıyor**
- İşveren teklif ediyor → Öğrenci teklifi kabul/ret ediyor
- Lisans 2.-3.-4., Önlisans 1.-2. sınıf öğrencileri
- Zorunlu Staj ya da Gönüllü Staj
- **2602** başvuru, **1140** staj

Sigorta KLÜ tarafından

Staj Ücreti İşveren tarafından

## Kariyer Destek Hizmetleri

### Kariyer Planlama Dersi Nedir?

- **CBİKO** tarafından önerilen ve **Kırkırelı Üniversitesi Senatosu** tarafından **Lisans 3. sınıflara ortak** seçmeli ders olarak okutulması uygun görülen bir derstir.
- **Kariyer Merkezi** de ders içeriğine belirli zamanlarda dahil olmaktadır.
- Dersin videoları **ytnk.tv** üzerinden derse kayıtlı öğrenciler tarafından izlenebilmektedir.

## Kariyer Destek Hizmetleri

Kariyer destek hizmeti **nerede** verilmektedir, **uzaktan hizmet** seçeneğimiz var mı?

- Kayalı Kampüsü **Rektörlük Binası C Blok Zemin Kat**
- MYO'lar → Plan dahilinde MYO'lara yüz yüze
- Çevrim içi seminerler → MS Teams Programı
- Online Kariyer Danışmanlığı → [yetenekkapisi.org](http://yetenekkapisi.org)

Yüz Yüze Hizmet

Uzaktan Hizmet

# Uzaktan Eğitim Uygulama ve Araştırma Merkezi

## Uzaktan Öğretim Dersleri

- **Genel Dersleri**
  - *Atatürk İlkeleri ve İnkılap Tarihi I-II,*
  - *Türk dili I-II,*
  - *Yabancı dil I-II,*
  - *Temel Bilgi Teknolojileri Kullanımı,*
  - *Mühendislikte Ofis Uygulamaları*
- **Birimlerin Belirlediği Dersler**

## Uzaktan Eğitim Sistemleri

### Ders Programları

- Fakülte yada Müdürlüklerin Web sayfalarında,
- OBS sisteminde,
- <https://dersprog.klu.edu.tr/> adresinden

Saat	PZT	SAL	ÇRŞ	PERŞ	CUMA
...	DERS1 UE		DERS3	DERS4	
...	DERS1 UE	DERS2	DERS3	DERS4	
...		DERS2	DERS3	DERS5	DERS6
...		DERS2	DERS3	DERS5	DERS6
...					

## Uzaktan Eğitim Sistemleri

### Microsoft Teams

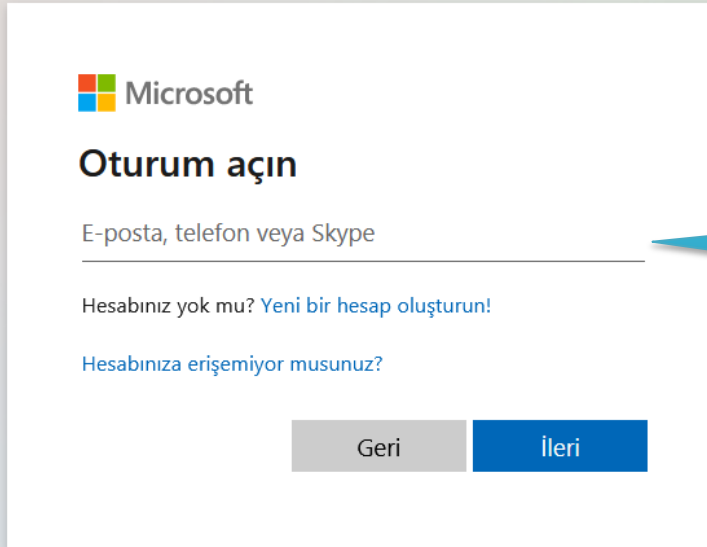

Microsoft

### Oturum açın

E-posta, telefon veya Skype

Hesabınız yok mu? Yeni bir hesap oluşturun!

Hesabınıza erişemiyor musunuz?

Geri İleri

öğrencino@ogr.klu.edu.tr

1200505000@ogr.klu.edu.tr

Oturum açma seçenekleri

# Uzaktan Eğitim Sistemleri

## Microsoft Teams

TC Kimlik Numaranız

Microsoft

← 1200505000@ogr.klu.edu.tr

Parola girin

Parola

[Parolamı unuttum](#)

Oturum açın

**KLUZEM Duyurusudur:**

**Değerli Öğretim Elemanlarımız** sizler, size daha önce gönderdiğimiz şifrenizle giriş yapabilirsiniz.

**Sevgili öğrencilerimiz**, sizlerin de şifresi, TC kimlik numarası olarak ayarlanmıştır.

Yeni kayıt olan öğrenciler 24 saat içinde sisteme eklenmektedir. Bilgilerinize sunar, başarılı bir dönem geçirmenizi dileriz

Kırklareli Üniversitesi Uzaktan Eğitim Uygulama ve Araştırma Merkezi [uzem@klu.edu.tr](mailto:uzem@klu.edu.tr)

# Uzaktan Eğitim Sistemleri

## Microsoft Teams

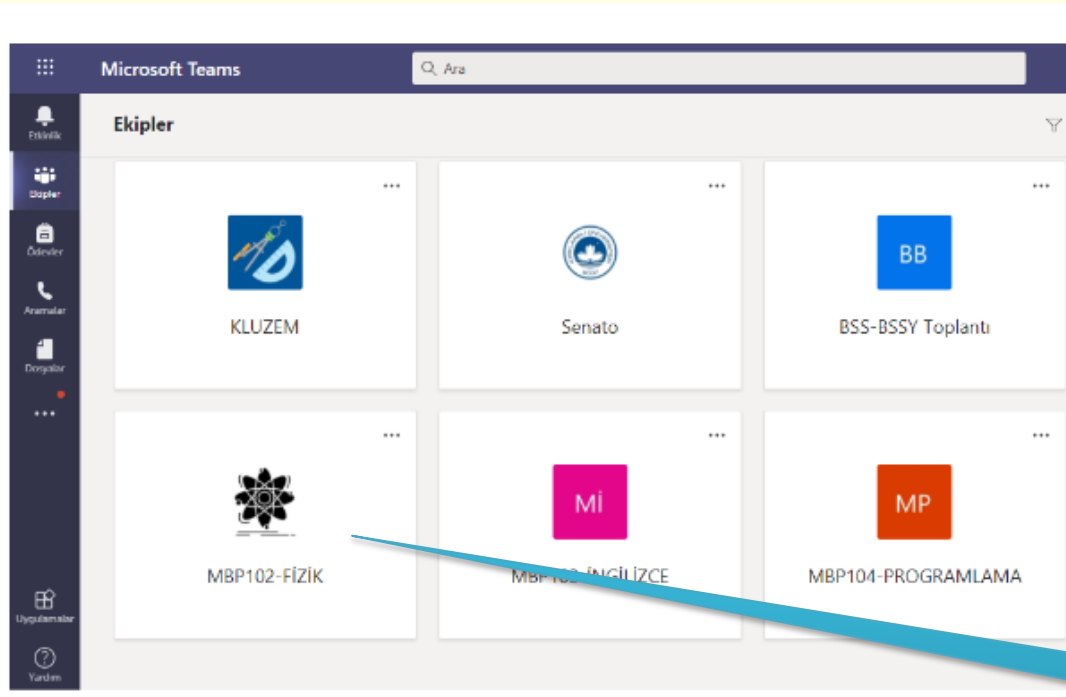

Dersleriniz bu bölümde listelenecek

## Uzaktan Eğitim Sistemleri

### Microsoft Teams

Derse girmek için katıl düğmesine tıklamanız gerekmektedir.

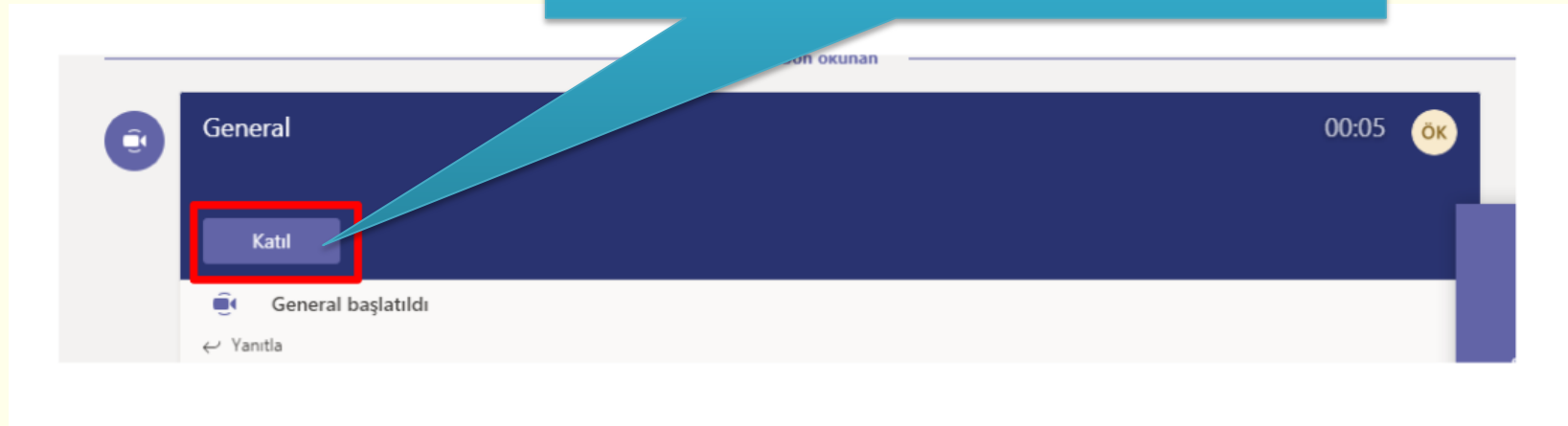

## Uzaktan Eğitim Sistemleri

### Form1-Ders Bilgi Formu (ÖRNEK)

Ders Kodu	YAZ16103
Ders Adı	Yazılım Mühendisliğine Giriş
Dersin Bölümü	Mühendislik Fakültesi / Yazılım Mühendisliği
Ders Sorumlusu ve Eposta Adresi	Dr.Öğr.Üyesi Bora ASLAN <a href="mailto:bora.aslan@klu.edu.tr">bora.aslan@klu.edu.tr</a>
Ders Asistanı ve Eposta Adresi	Öğr. Gör. Fatih BAL <a href="mailto:fatihbal@klu.edu.tr">fatihbal@klu.edu.tr</a>
Dersin Günü ve Saati	Salı 14:00 -15:00
Dersin Değerlendirme Etkinlikleri ve Başarı Oranları	1.Kısa Sınav (%10) Ara Sınav (Vize) (%20) 2.Kısa Sınav (%10) Ödev (%10) Yarıyıl Sonu Sınavı (Final) (%50)
Dersin Teams Bağlantısı	<a href="https://teams.microsoft.com/l/team/19%3ae3401bdc7b584ff783c84c3b9404d047%40thread.tacv2/conversations?groupId=e2a7b208-c69e-43f5-a9f3-919ce46ba7c0&amp;tenantId=79d3e6a5-6344-4ed4-af08-277c56fa6ea8">https://teams.microsoft.com/l/team/19%3ae3401bdc7b584ff783c84c3b9404d047%40thread.tacv2/conversations?groupId=e2a7b208-c69e-43f5-a9f3-919ce46ba7c0&amp;tenantId=79d3e6a5-6344-4ed4-af08-277c56fa6ea8</a>
Dersin Teams Kodu	c93cwqu
Dersin Devam Zorunluluğu	Öğrenciler Teams üzerinden yapılan canlı derslerin %50'sine katılım sağlamak zorundadır.

## Uzaktan Eğitim Sistemleri

### Sınavlar

#### Genel Dersleri

- *Atatürk İlkeleri ve İnkılap Tarihi I-II,*
- *Türk dili I-II,*
- *Yabancı dil I-II,*
- *Temel Bilgi Teknolojileri Kullanımı,*
- *Mühendislikte Ofis Uygulamaları*

**Ara Sınavlar Uzaktan**

***Final Sınavları yüz yüze***

# Uzaktan Eğitim Sistemleri

## Kılavuzlar

### Öğrenciler İçin Kılavuzlar ve Eğitim Videoları

#### Öğrenciler

Microsoft Teams Öğrenci Rehberi

Microsoft Teams'te Dersin Kaydını İndirme

OBS Üzerinden Gelen Mesajı Görüntüleme

@klu.edu.tr uzantılı E-post Adresi Edinme

### Microsoft Teams Download

Microsoft Teams'i indirmek için [tıklayınız.](#)

Öğrencilerin Giriş Bilgileri

Eposta: ÖğrenciNumaranız@ogr.klu.edu.tr

Şifre: T.C. Kimlik Numaranız

## Uzaktan Eğitim Sistemleri

### Önemli Site ve Sistemler

Kırklareli Üniversitesi Ana Sayfası  
<https://www.klu.edu.tr/>

Biriminizin ve Bölümünüzün web Sayfası

**KLUZEM**  
<https://kluzem.klu.edu.tr/>

**OBS**  
<https://obs.klu.edu.tr/>

# Uzaktan Eğitim Sistemleri

## Eğitim Bilgi Paketi (EBP)

<https://ebp.klu.edu.tr/>

Bologna Sürecine uygun olarak hazırlanmış olan **Eğitim Bilgi Paketi** anasayfasıdır.

Soldaki menüyü kullanarak, Kırkireli Üniversitesi'nde aktif tüm programların bilgilerine ulaşabilirsiniz. Ayrıca üniversitemiz ile ilgili genel bilgilere ulaşmak için oluşturulan linkleri de menüde bulabilirsiniz.

**Bologna Süreci nedir?**

Bologna Süreci'nin amacı, dünyanın her bölgesinden personel ve öğrenciler için Avrupa yükseköğretim alanı oluşturmaktır. Bu süreçle öğretim elemanları ve öğrenciler, akademik işbirliği sayesinde tüm dünyada yükseköğretim alanları arasında hareket edebilmektedir. Avrupanın ilk üniversitesi olması ve ilk toplantının Bolognada yapılması sürece ismini vermiştir.

Bologna sürecinde Avrupa'da öğrenci değişimine yönelik bir reform paketi ortaya konulmuştur. Bu reform paketinin temel unsurları:

- "AKTS" (Avrupa Kredi Transfer Sistemi)
- "Diploma Eki"dir.

AKTS, öğrencilerin aldıkları derslerin uluslararası kredi eşdeğerliliğini sağlamaya yönelik olan bir sistemdir. AKTS, şeffaflık ortak bir dil oluşturmak için bir referans noktası

## Uzaktan Eğitim Sistemleri

### Öğrenci Destek Sistemi

<https://ogrdestek.klu.edu.tr/>

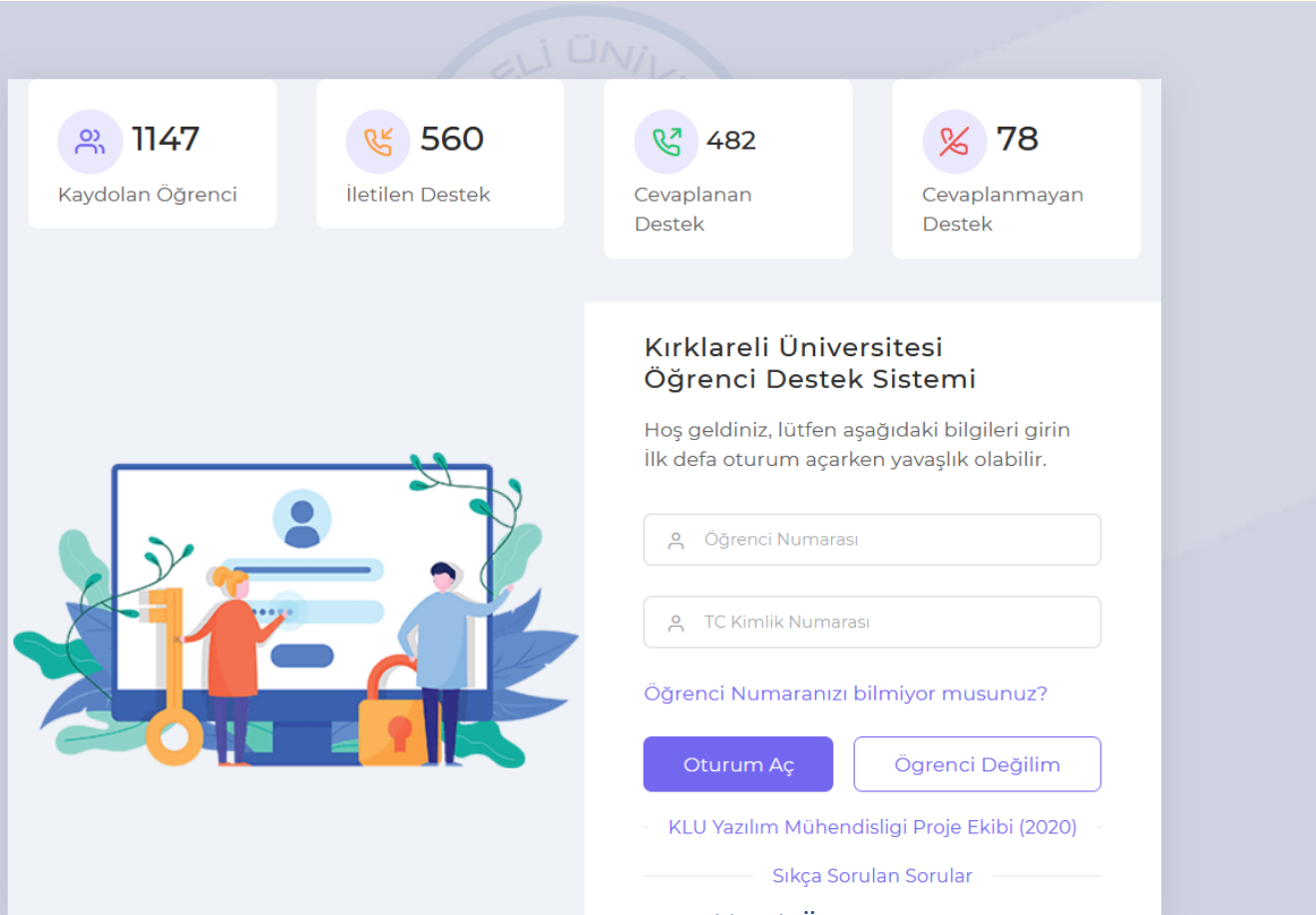

Statistik	Değer
Kaydolan Öğrenci	1147
İletilen Destek	560
Cevaplanan Destek	482
Cevaplanmayan Destek	78

**Kırklareli Üniversitesi Öğrenci Destek Sistemi**

Hoş geldiniz, lütfen aşağıdaki bilgileri girin ilk defa oturum açarken yavaşlık olabilir.

Öğrenci Numarası

TC Kimlik Numarası

Öğrenci Numaranızı bilmiyor musunuz?

[Oturum Aç](#) [Öğrenci Değilim](#)

[Sıkça Sorulan Sorular](#)

Kırklareli Üniversitesi Kalite Geliştirme Koordinatörlüğü

# Toplumla İlişkiler Koordinatörlüğü

## Sosyal Sorumluluk ve Duyarlılık

### Toplumla İlişkiler Koordinatörlüğü Amaç ve Hedefleri

Toplumla İlişkiler Koordinatörlüğü; *yerel, ulusal ve uluslararası alandaki sorunların çözümüne disiplinler arası işbirliği ve bilimsel araştırma odaklı sosyal sorumluluk ve duyarlılıkla katkı sunmayı* amaçlamaktadır.

Toplumla İlişkiler Koordinatörlüğü web sayfası (<https://tik.klu.edu.tr/>) ise toplumun erişebileceği şekilde hazırlanmış ve görünürlüğü sağlanmıştır.

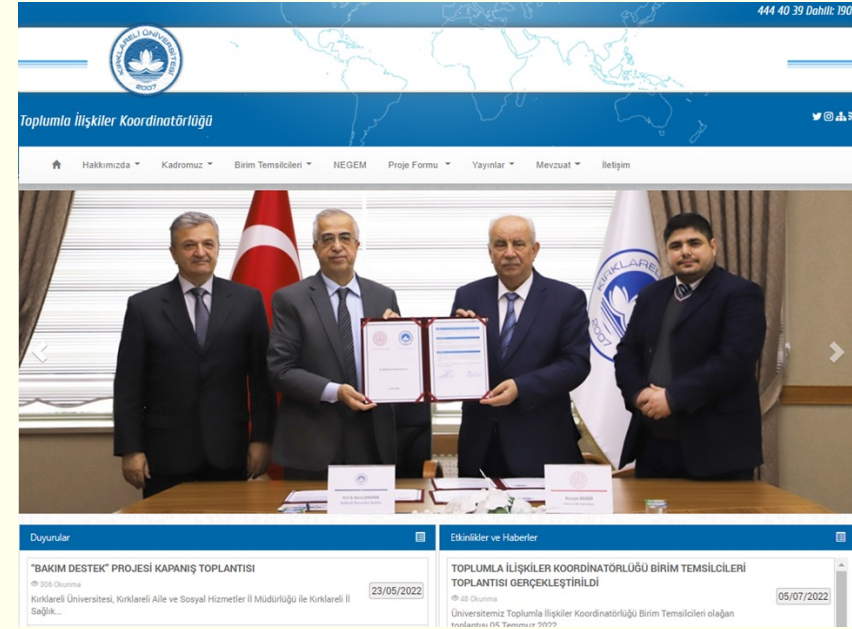

## Sosyal Sorumluluk ve Duyarlılık

### Proje Alanları

Üniversitemiz, Toplumsal Yaşama Katkı Eylem Planı – 2019’da toplumsal katkı faaliyetleri ulusal ve bölgesel bağlamda **8 temada** faaliyet alanı olarak belirlenmiştir. Bu temalar;

- Eğitim
- Bilim
- Kültür
- Spor
- Sanat
- Sağlık
- Sosyal Sorumluluk
- Doğa ve Çevre

## Sosyal Sorumluluk ve Duyarlılık

### Sosyal Sorumluluk Projelerinde Kimler Görev Alıyor?

- Öğrenciler
- Akademik ve İdari Personel
- Kamu Kurumları
- Sivil Toplum Kuruluşları
- Özel Sektör

### Yürütülen Sosyal Sorumluluk Projelerinde Öğrenciler Nasıl Görev Alabilir?

- Öğrencilerimiz, Üniversitemize adım attıkları ilk andan itibaren toplumsal problemlere çözüm üretmek için bölümleri ile ilgili veya ilgi duydukları alanlarda gerçekleştirilen/ gerçekleştirilecek sosyal sorumluluk projelerinde aktif görev alabilmektedir.

## Sosyal Sorumluluk ve Duyarlılık

### Sosyal Sorumluluk Projeleri Neden Önemlidir?

- Sosyal sorumluluk projeleri toplumsal duyarlılık ve dayanışmayı yansıtan değerli etkinliklerdir. En önemli özelliği de toplumsal problemlere çözüm üretmesi, gereksinimlere cevap vermesi ve toplumsal yarar sağlamasıdır.
- Sosyal sorumluluk projeleri öğrencilerin bilgi ve becerilerini geliştirmesinin yanı sıra öğrencileri mesleğe hazırlar ve öğrencilerin toplum içerisinde aktif rol oynamasına katkı sağlar.
- Bugüne kadar pek çok öğrenci ve yetişkin sosyal sorumluluk projeleri gerçekleştirmesi veya rol alması dolayısıyla iş başvurularında kabul almıştır.
- ***Sizleri de sosyal sorumluluk projelerinde aramızda görmekten mutluluk duyacağız...***

## Yürüttüğümüz Sosyal Sorumluluk Projeleri Nelerdir?

- Kırlareli Üniversitesi sosyal sorumluluk projelerine büyük önem vermektedir.
- Bugüne kadar kamu ve sivil toplum kuruluşları ile **66** ikili işbirliği anlaşması imzalanmıştır.

# Engelsiz Üniversite Koordinatörlüğü

## Engelsiz Üniversite Hizmetleri

### Birimimiz ve Faaliyetleri

- Koordinatörlüğümüz üniversitemiz programlarında öğrenim gören özel öğrencilerimize dönük
- Eğitim öğretim,
- Ölçme değerlendirme,
- Uyum, oryantasyon,
- Psikolojik destek verme,
- Burs, sağlık ve sosyal destekler
- Araç gereç, donanım sağlama,
- Öğrenim gördükleri birimlerle ile işbirliği ve iletişim ve koordinasyonun sağlanması vb. gibi alanlarda hizmet vermektedir.

## Engelsiz Üniversite Hizmetleri

### Fiziksel Erişilebilirlik İmkanlarımız Nedir?

- Bedensel engelli öğrencilerimiz için birimlerimizde derslik, kantin, yemekhane, kütüphane vb. gibi alanlara erişilebilirlik imkanını sağlayan rampalar
- Görme engelli öğrencilerimiz için sarı şeritler, çizgiler
- Engelli öğrencilerimiz için özel olarak hazırlanan engelli lavaboları
- Katlara ulaşım imkanı sağlayan öğrenci kullanımına açık asansörler

## Engelsiz Üniversite Hizmetleri

### Fiziksel Erişilebilirlik İmkanlarımız Nedir?

- Bedensel engelli öğrencilerimiz için kampüsteki camimize erişim imkanı sağlayan özel olarak tasarlanmış asansörümüz
- Kampüsümüze ulaşım sağlayan araçlara bedensel engelli öğrencilerimizin inip binmesini kolaylaştıracak özel aparatlar
- Birimlerimizde ihtiyaç halinde kullanılmak üzere bulundurulan tekerlekli sandalyeler

## Engelsiz Üniversite Hizmetleri

### Eğitsel Erişilebilirlik İmkanlarımız Nedir?

- Kırklareli üniversitesi engelli öğrencileri için eğitim öğretim ve sınav uygulamaları yönergesi hazırlanmıştır.
- Bu yönerge esasları doğrultusunda öğrencilerimizin engel durumları göz önünde bulundurularak derslerin işlenişi, sınavlar, ödev ve uygulamalar, stajlar vb. gibi konularda öğrencilerimizin ihtiyaç duyduğu gerekli düzenleme ve uyarlama çalışmaları yapılmaktadır.
- Ayrıca üniversitemiz bünyesinde özel öğrencilerimize eğitim öğretim faaliyetlerinde destek olmak üzere öğrenci kullanımına açık engelli dostu cihaz ve yazılımlarımız bulunmaktadır.

## Engelsiz Üniversite Hizmetleri

### Eğitsel Erişilebilirlik İmkanlarımız Nedir?

- 1 Adet Seika 5 Braille Display (Braille Ekran)
- 10 Kullanıcı JAWS Programı

## Engelsiz Üniversite Hizmetleri

### Eğitsel Erişilebilirlik İmkanlarımız Nedir?

- 10 Kullanıcı ZoomText Programı
- 1 Adet SmartNav Cihazı

## Engelsiz Üniversite Hizmetleri

### Sosyal Erişilebilirlik İmkanlarımız Nedir?

- İçinde özel öğrencilerimizin de bulunduğu kulüplerimiz
- Belirli gün ve haftalarda toplantı, panel, seminer ve yemekler
- Özel öğrencilerimize dönük burslar
- Kampüs ziyaretleri
- Erasmus, Kariyer ve benzeri faaliyetler
- Özel öğrencilerimize dönük spor faaliyetleri

## Engelsiz Üniversite Hizmetleri

### Engelli Dostu Üniversite

- Üniversitemiz YÖK Engelsiz bayrak ödülleri yarışmasına katılım sağlanarak 2018- 2019 ve 2019 – 2020 akademik dönemlerinde iki kez Mekanda Erişim kategorisinde Turuncu Bayrak ödülü kazanılmıştır.

Kırklareli Üniversitesi  
Kalite Geliştirme Koordinatörlüğü

Bu sayfadan itibaren Birim/Bölüm tanıtımı başlayacaktır.